Hacia una Nueva Esperanza

para Orquesta Sinfónica

7’

Carlos A. Ponzio

Instrumentación

Pícolo, 2 Flautas, 2 Oboes, 2 Clarinetes en Sib, Clarinete Bajo en Sib, 2 Fagotes, Contrafagot, 4 Cornos, 3 Trompetas, 2 Trombones, Trombón Bajo, Tuba, Timbales (2), Tarola (Snare Drum), Bass Drum (Bombo), Arpa, Celesta y Cuerdas (Violines 1, Violines 2, Violas, Violonchelos y Contrabajos)

Hacia una nueva esperanza

Carlos Alejandro Ponzio de León

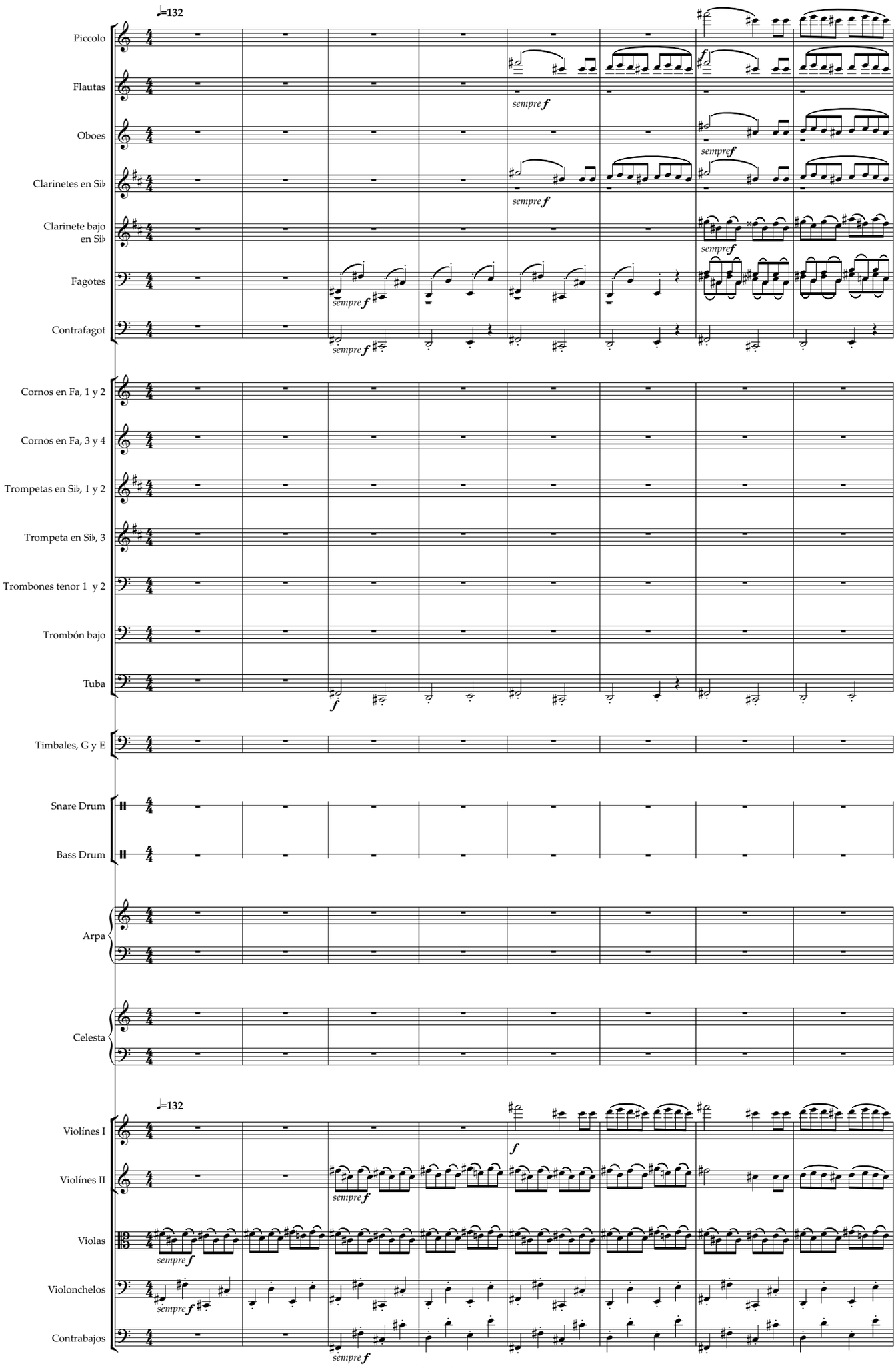

Copyright 2019

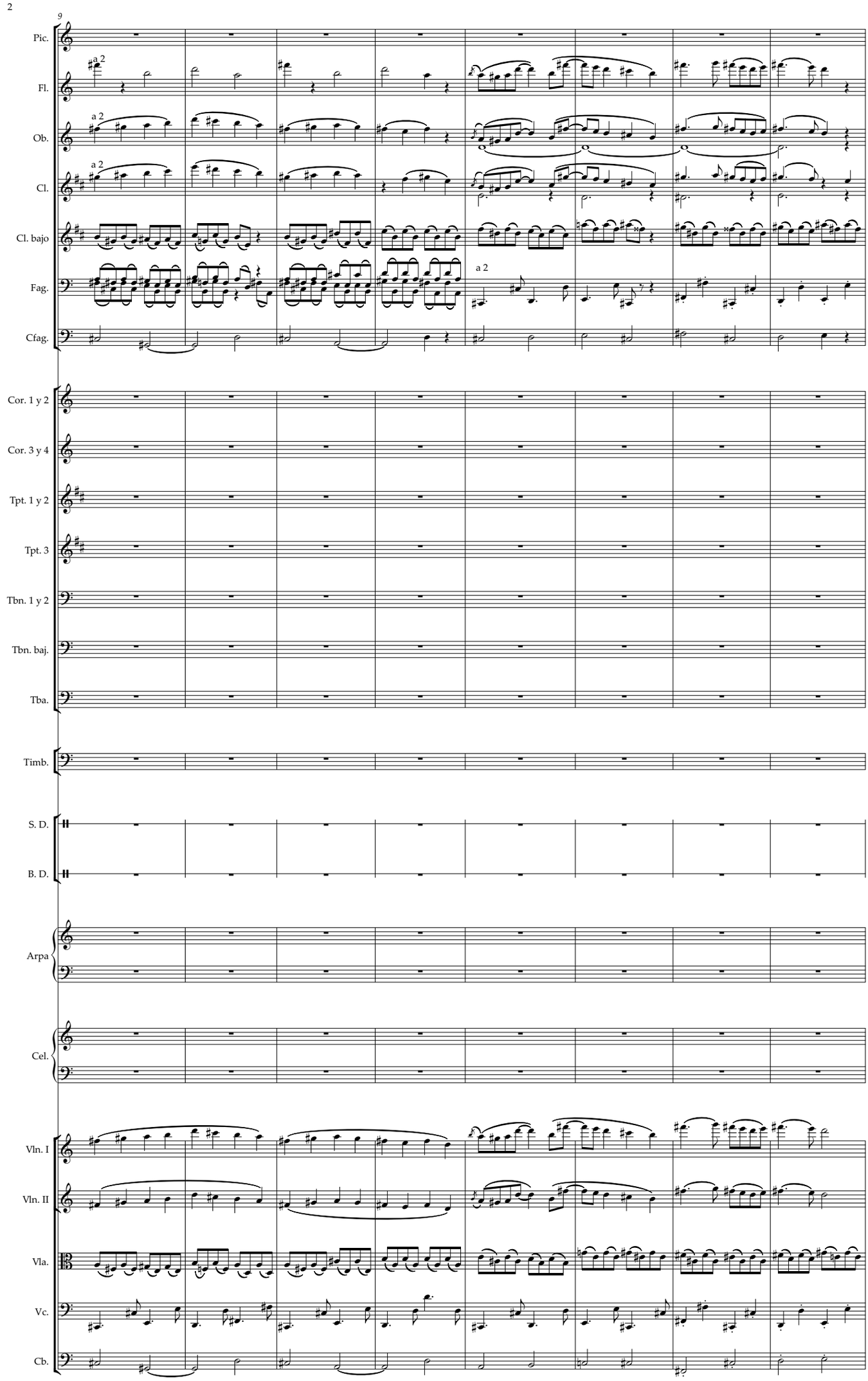
9
Pic.
Fl.
Ob.
Cl.
Cl. bajo
Fag.
Cfag.
a 2
Cor. 1 y 2
Cor. 3 y 4
Tpt. 1 y 2
Tpt. 3
Tbn. 1 y 2
Tbn. baj.
Tba.
Timb.
S. D.
B. D.
Arpa
Cel.
Vln. I
Vln. II
Vla.
Vc.
Cb.

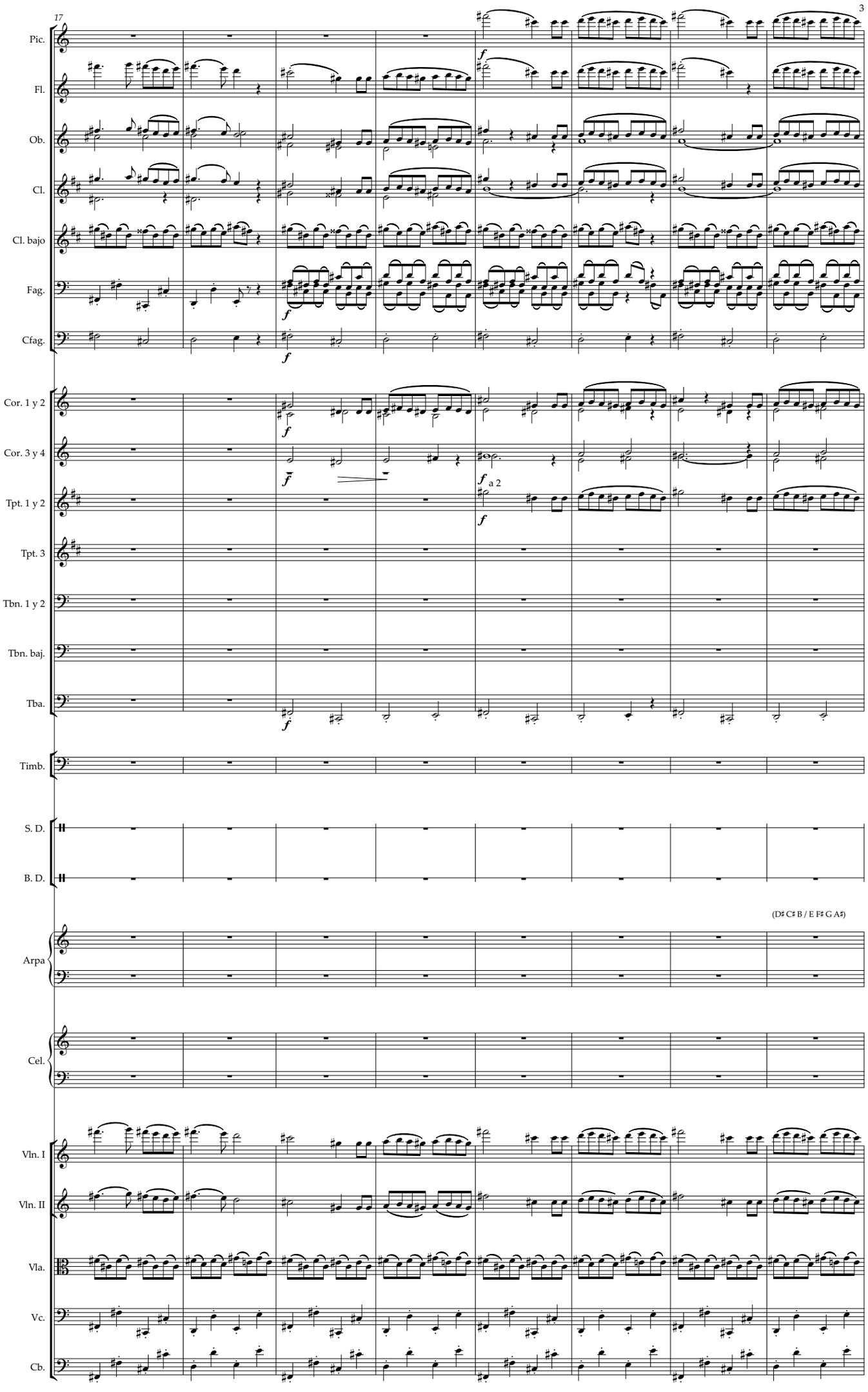
17
Pic.
Fl.
Ob.
Cl.
Cl. bajo
Fag.
Cfag.
Cor. 1 y 2
Cor. 3 y 4
Tpt. 1 y 2
a 2
Tpt. 3
Tbn. 1 y 2
Tbn. baj.
Tba.
Timb.
S. D.
B. D.
(D♯ C♯ B / E F♯ G A♯)
Arpa
Cel.
Vln. I
Vln. II
Vla.
Vc.
Cb.

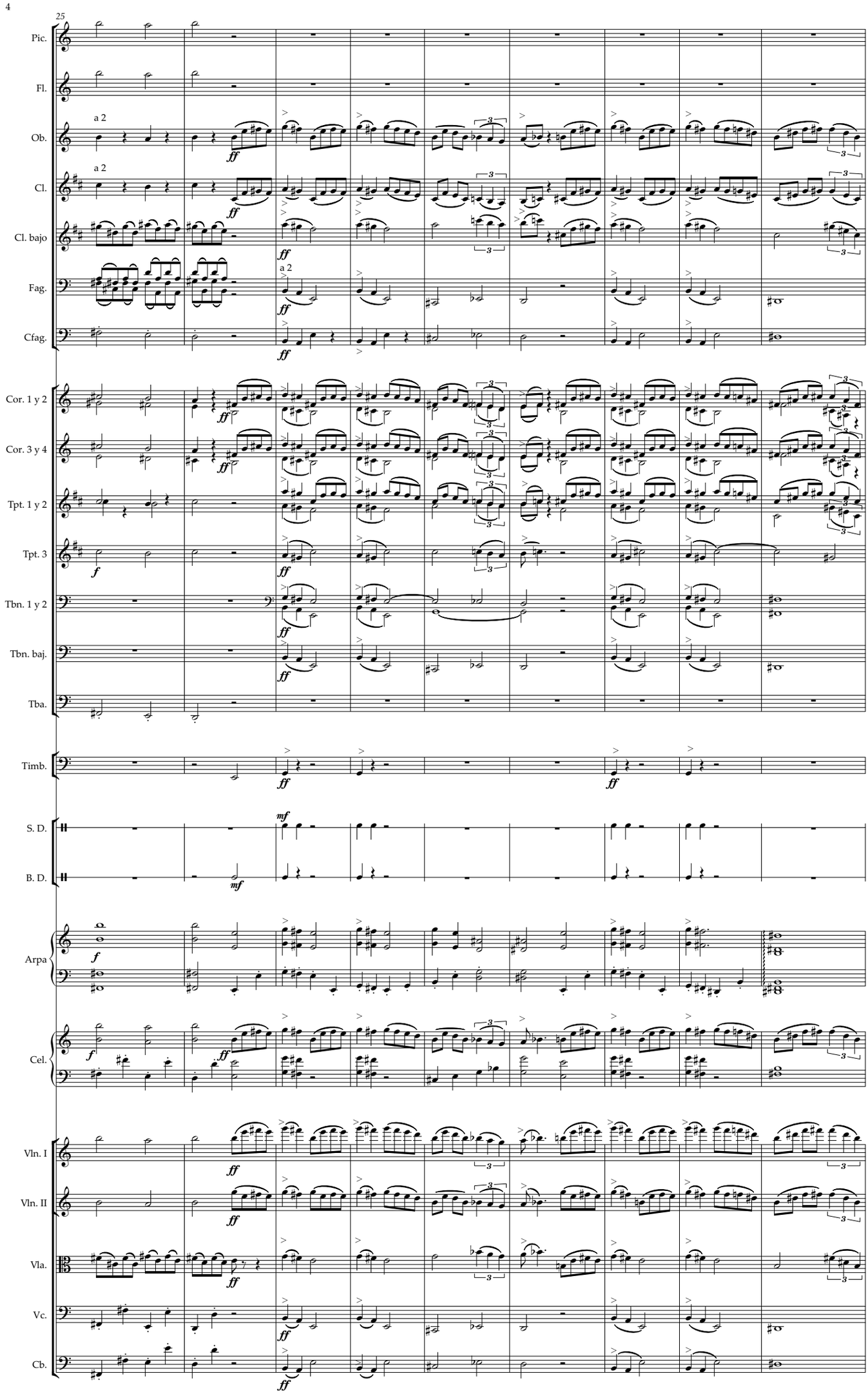
25
Pic.
Fl.
Ob.
a 2
Cl.
a 2
Cl. bajo
Fag.
a 2
Cfag.
Cor. 1 y 2
Cor. 3 y 4
Tpt. 1 y 2
Tpt. 3
Tbn. 1 y 2
Tbn. baj.
Tba.
Timb.
S. D.
B. D.
Arpa
Cel.
Vln. I
Vln. II
Vla.
Vc.
Cb.

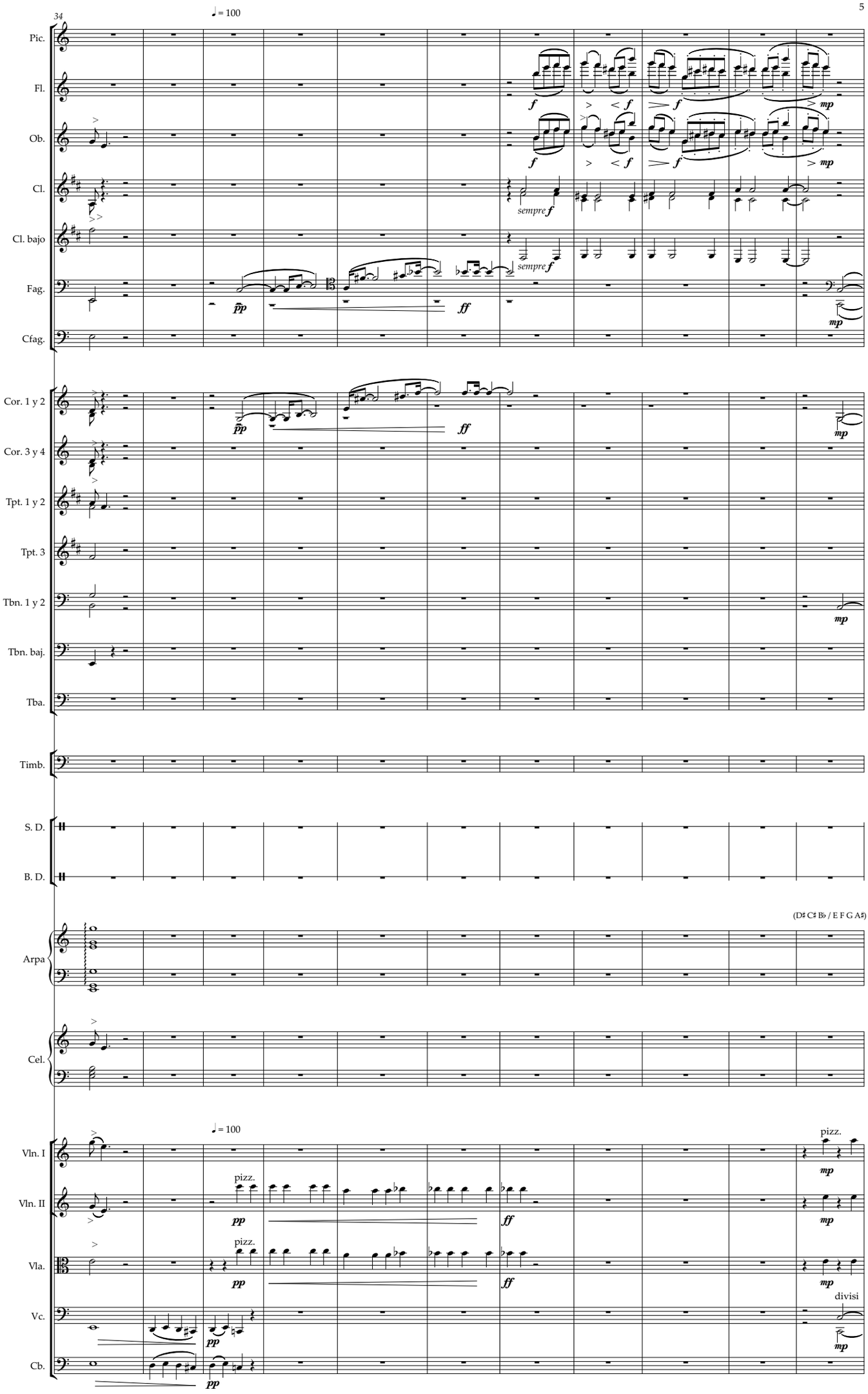
34
♩ = 100
Pic.
Fl.
Ob.
Cl.
Cl. bajo
Fag.
Cfag.
Cor. 1 y 2
Cor. 3 y 4
Tpt. 1 y 2
Tpt. 3
Tbn. 1 y 2
Tbn. baj.
Tba.
Timb.
S. D.
B. D.
Arpa
(D♯ C♯ B♭ / E F G A♯)
Cel.
Vln. I
Vln. II
Vla.
Vc.
Cb.
pizz.
divisi
sempre f
pp
ff
mp

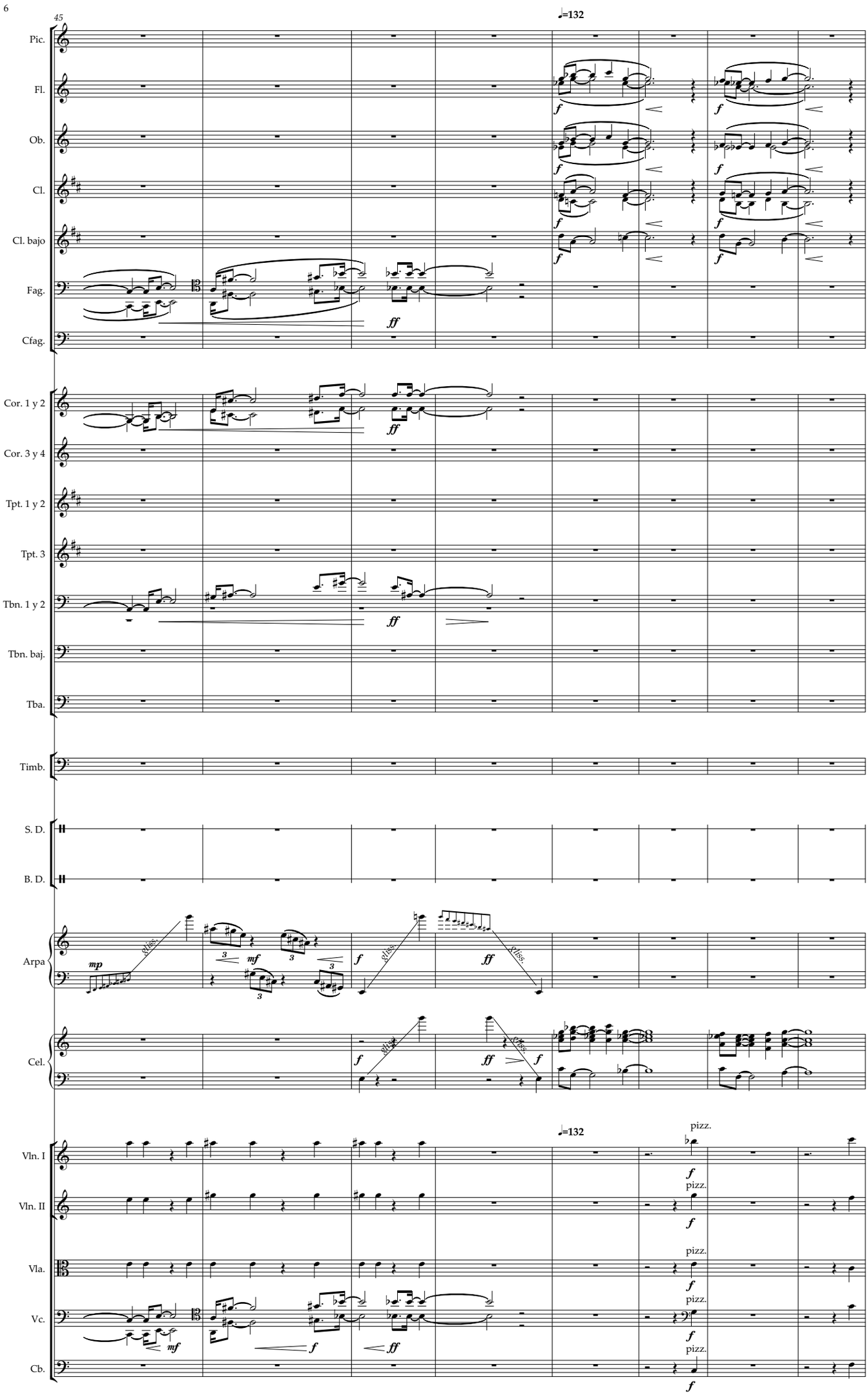
45
♩=132
Pic.
Fl.
Ob.
Cl.
Cl. bajo
Fag.
Cfag.
Cor. 1 y 2
Cor. 3 y 4
Tpt. 1 y 2
Tpt. 3
Tbn. 1 y 2
Tbn. baj.
Tba.
Timb.
S. D.
B. D.
Arpa
Cel.
Vln. I
Vln. II
Vla.
Vc.
Cb.
pizz.

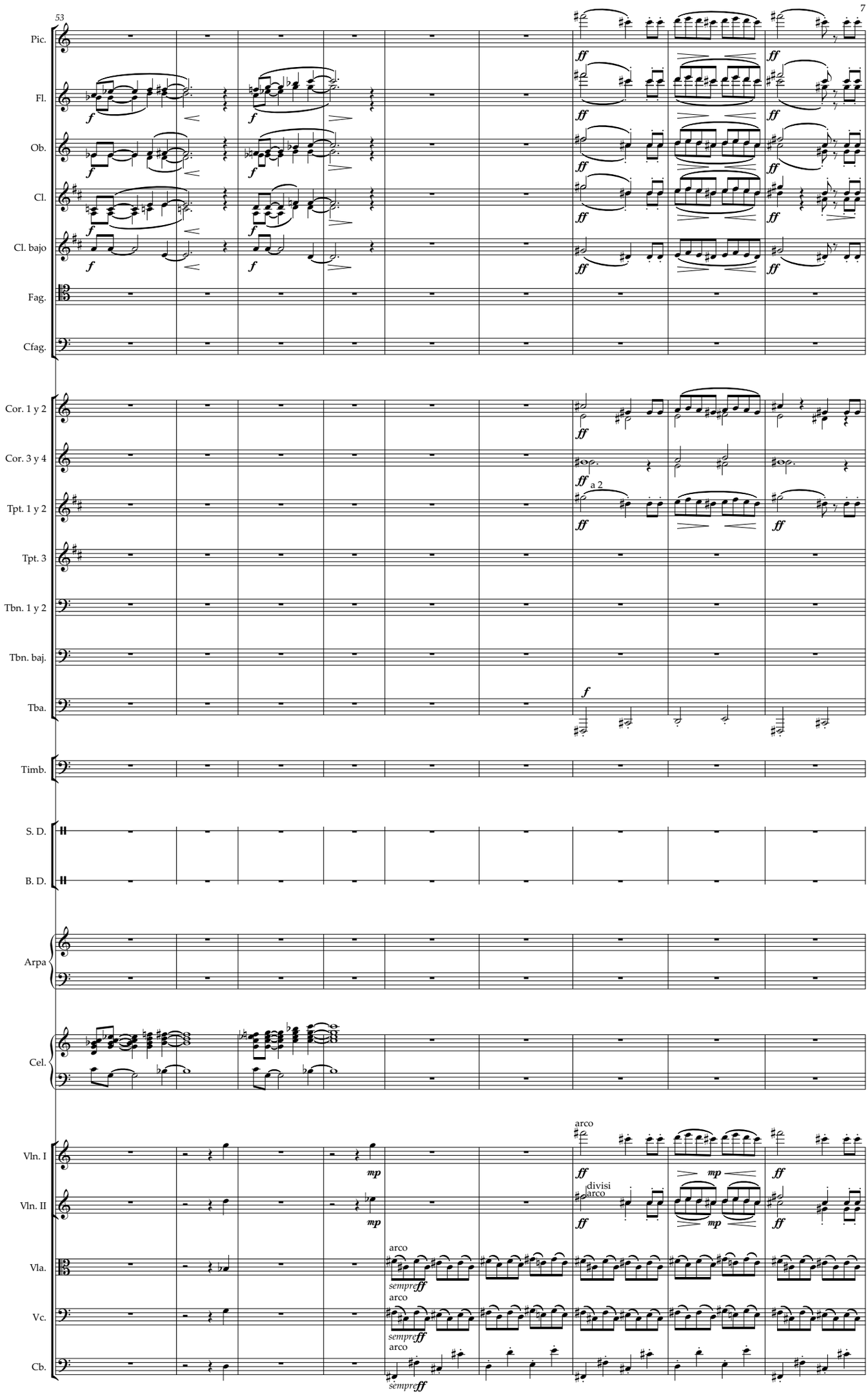
53
Pic.
Fl.
Ob.
Cl.
Cl. bajo
Fag.
Cfag.
Cor. 1 y 2
Cor. 3 y 4
Tpt. 1 y 2
a 2
Tpt. 3
Tbn. 1 y 2
Tbn. baj.
Tba.
Timb.
S. D.
B. D.
Arpa
Cel.
Vln. I
Vln. II
divisi
arco
Vla.
Vc.
Cb.
sempre ff

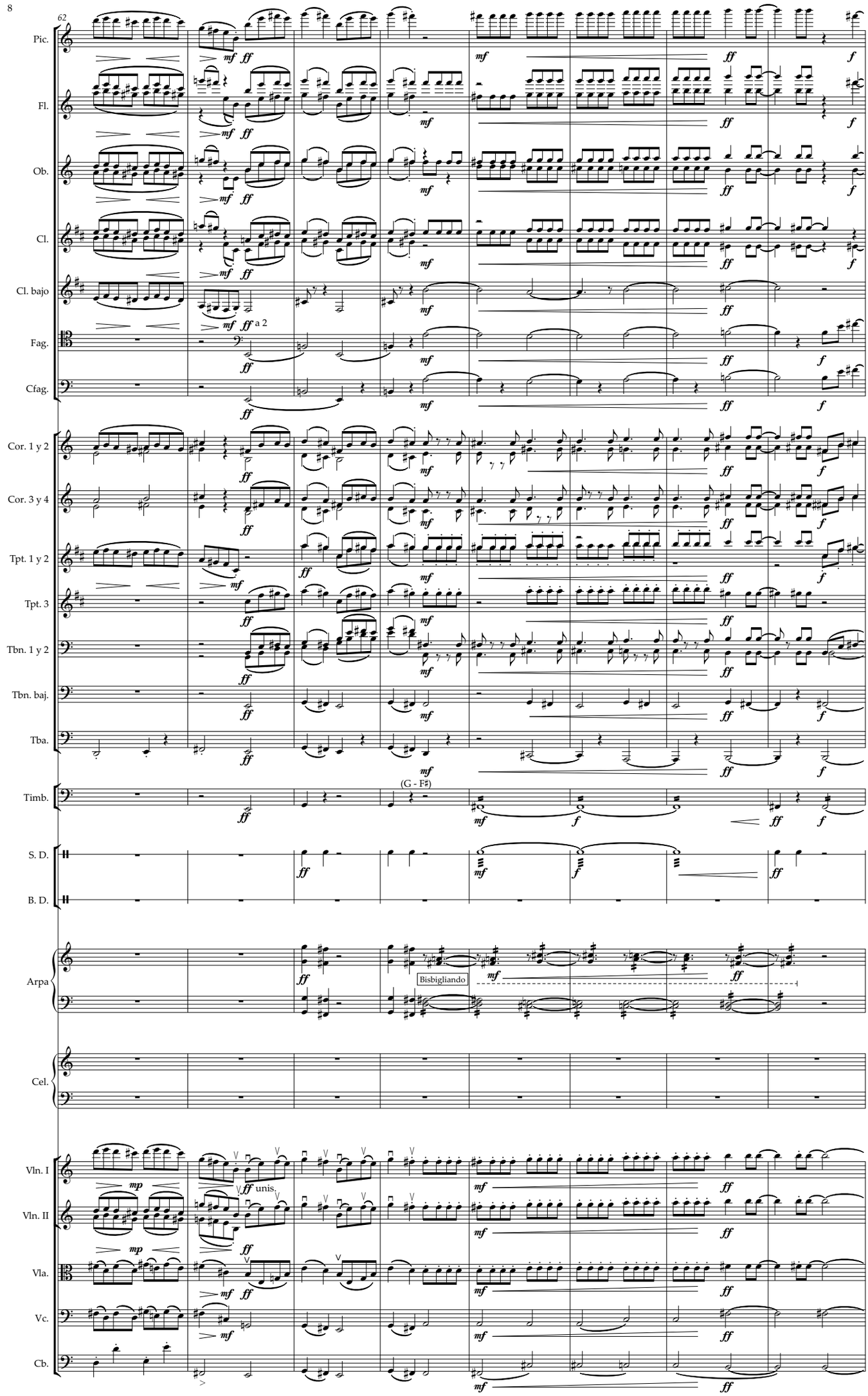
62
Pic.
Fl.
Ob.
Cl.
Cl. bajo
a 2
Fag.
Cfag.
Cor. 1 y 2
Cor. 3 y 4
Tpt. 1 y 2
Tpt. 3
Tbn. 1 y 2
Tbn. baj.
Tba.
Timb.
(G - F#)
S. D.
B. D.
Arpa
Bisbigliando
Cel.
Vln. I
unis.
Vln. II
Vla.
Vc.
Cb.

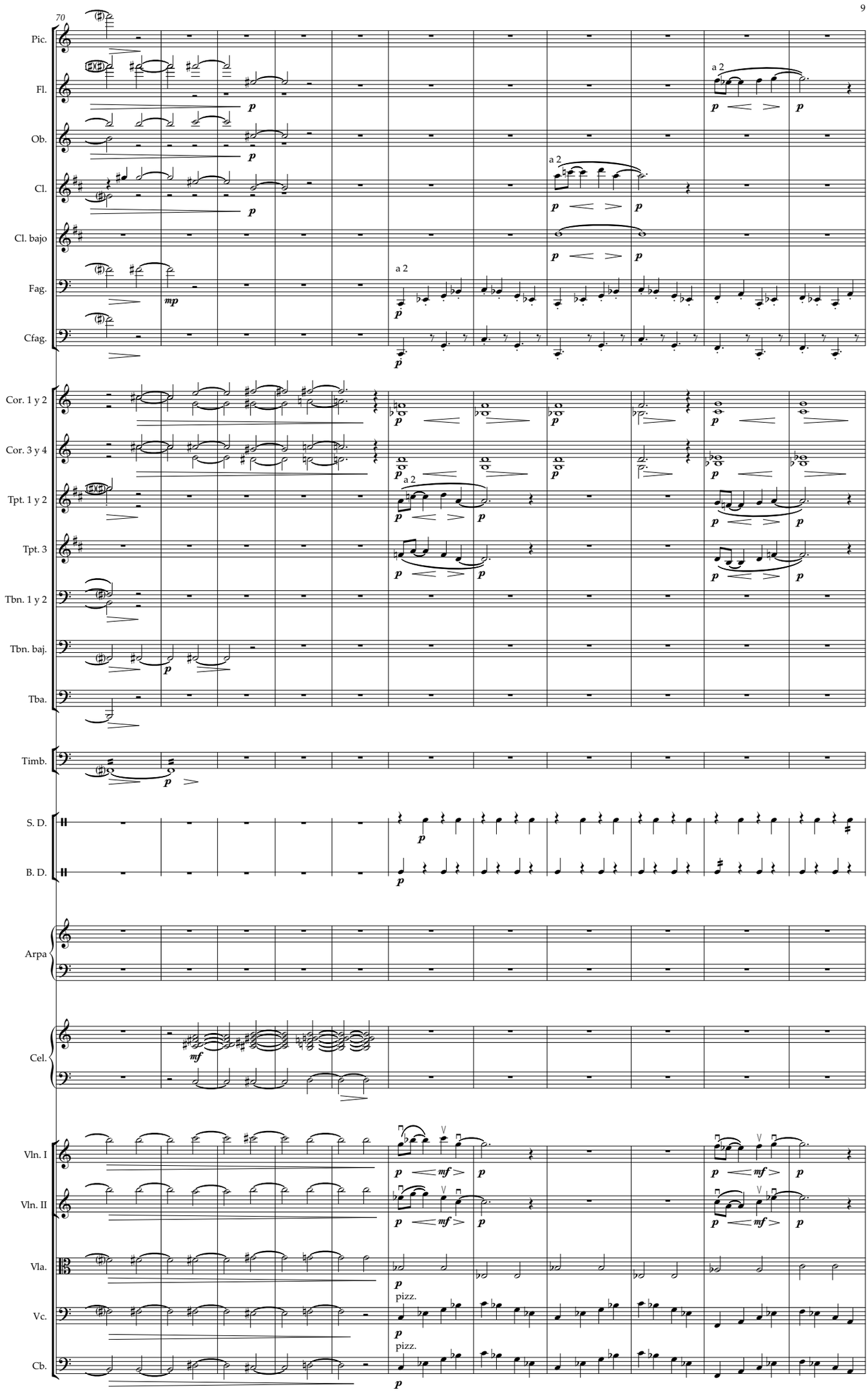
70
Pic.
Fl.
Ob.
Cl.
Cl. bajo
Fag.
Cfag.
Cor. 1 y 2
Cor. 3 y 4
Tpt. 1 y 2
Tpt. 3
Tbn. 1 y 2
Tbn. baj.
Tba.
Timb.
S. D.
B. D.
Arpa
Cel.
Vln. I
Vln. II
Vla.
Vc.
Cb.
a 2
pizz.

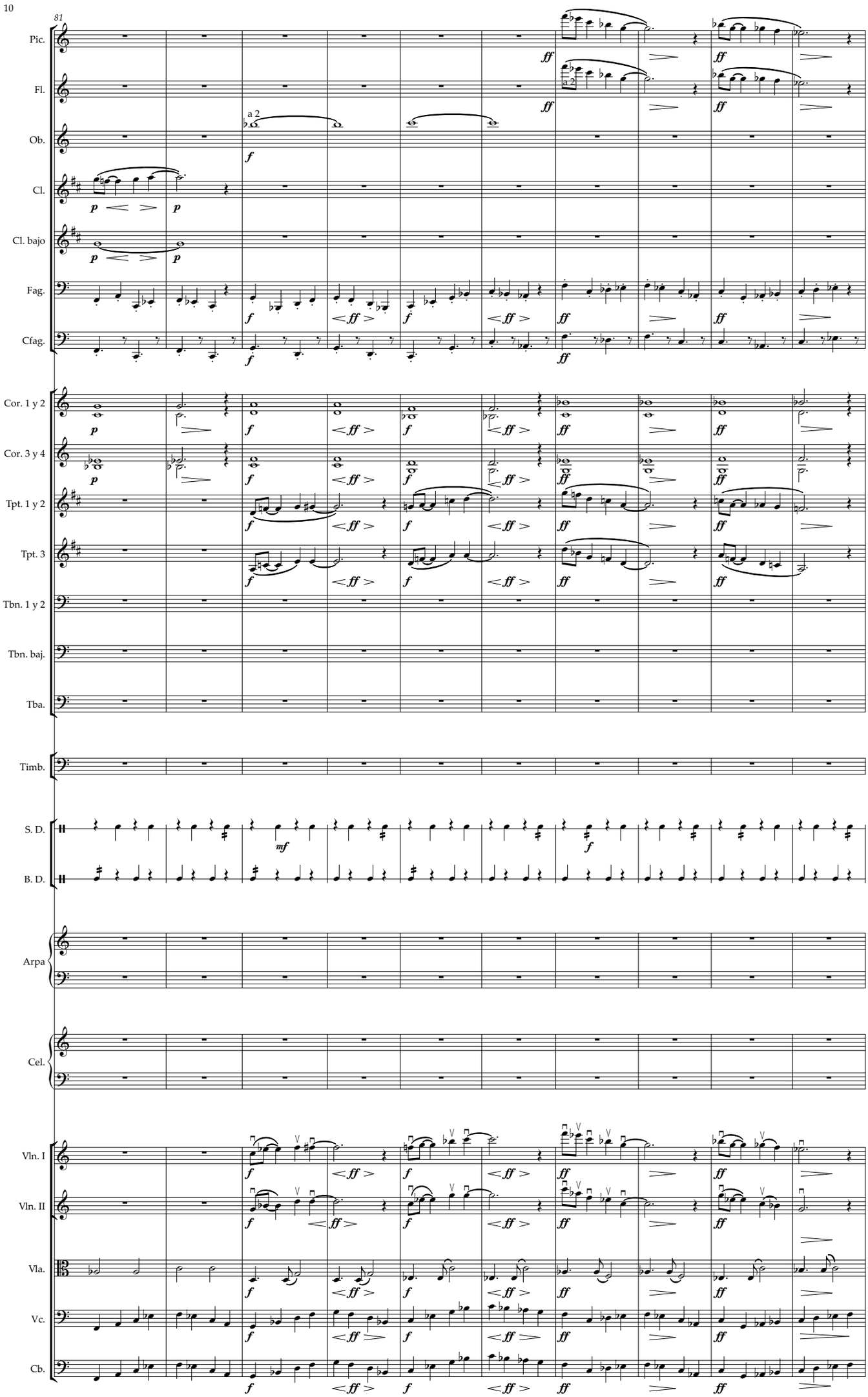
81
Pic.
Fl.
Ob.
Cl.
Cl. bajo
Fag.
Cfag.
Cor. 1 y 2
Cor. 3 y 4
Tpt. 1 y 2
Tpt. 3
Tbn. 1 y 2
Tbn. baj.
Tba.
Timb.
S. D.
B. D.
Arpa
Cel.
Vln. I
Vln. II
Vla.
Vc.
Cb.
a 2
p
f
ff
mf

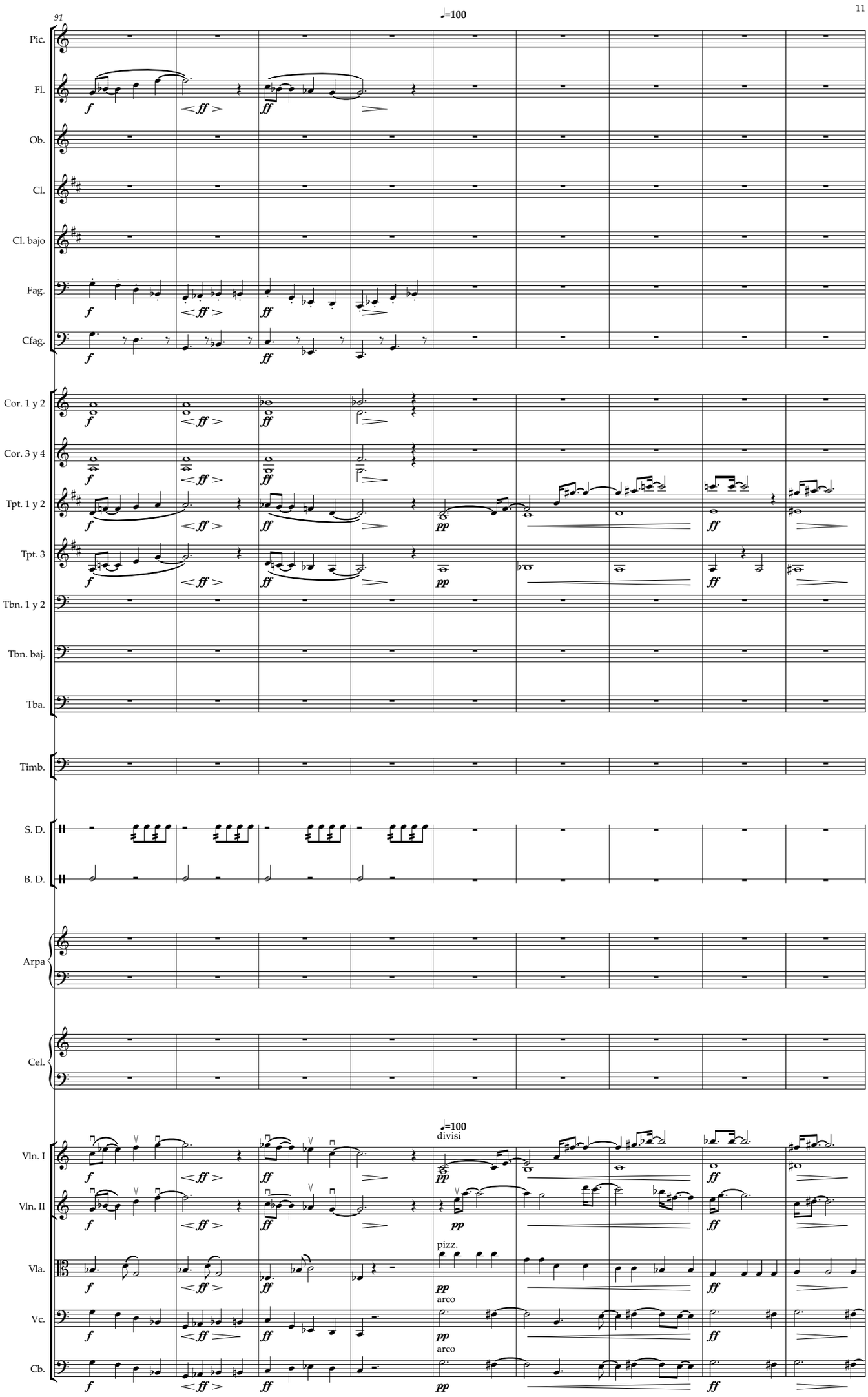
91
♩=100
Pic.
Fl.
Ob.
Cl.
Cl. bajo
Fag.
Cfag.
Cor. 1 y 2
Cor. 3 y 4
Tpt. 1 y 2
Tpt. 3
Tbn. 1 y 2
Tbn. baj.
Tba.
Timb.
S. D.
B. D.
Arpa
Cel.
Vln. I
Vln. II
Vla.
Vc.
Cb.
divisi
pizz.
arco
arco

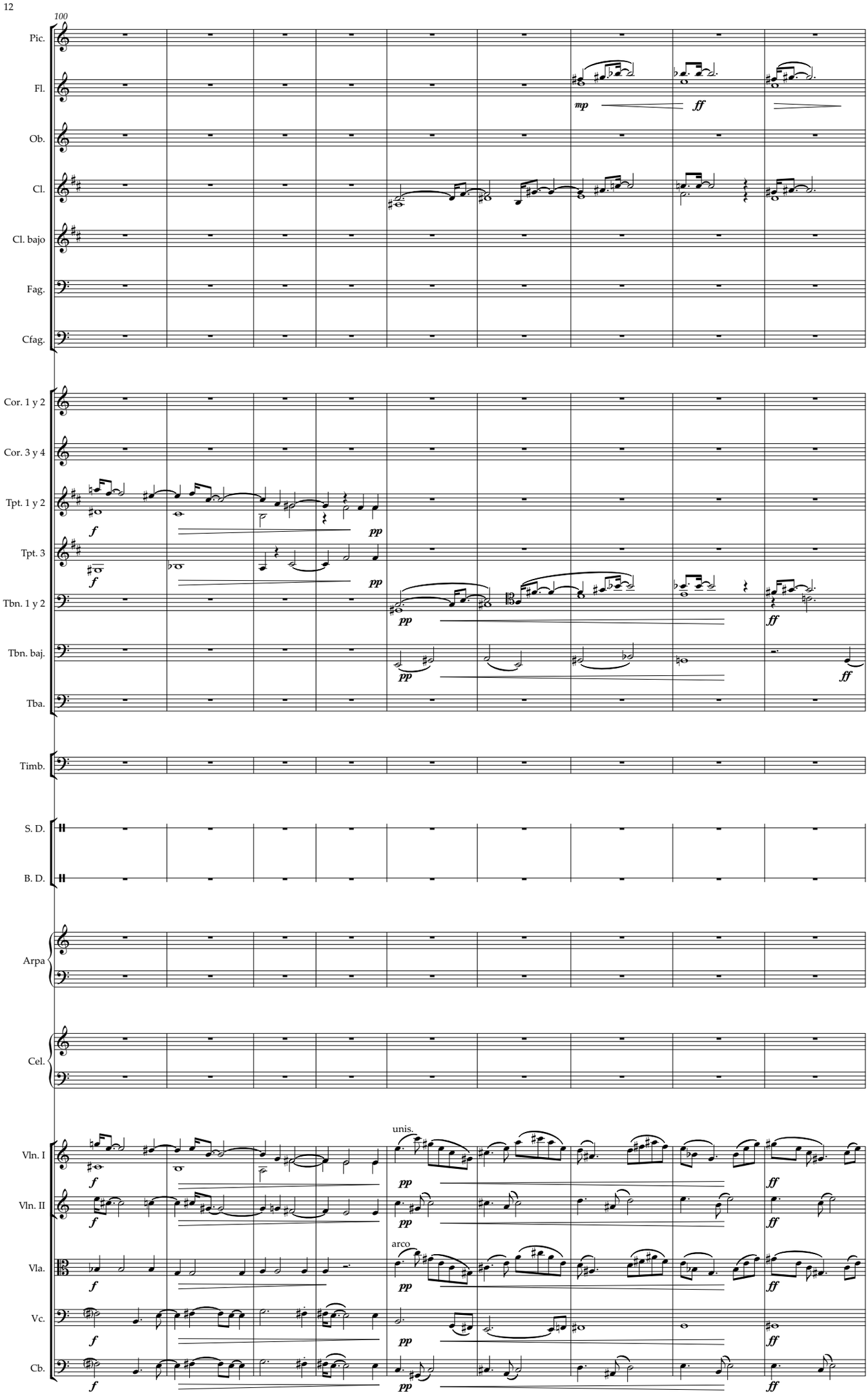
100
Pic.
Fl.
mp
ff
Ob.
Cl.
Cl. bajo
Fag.
Cfag.
Cor. 1 y 2
Cor. 3 y 4
Tpt. 1 y 2
f
pp
Tpt. 3
f
pp
Tbn. 1 y 2
pp
ff
Tbn. baj.
pp
ff
Tba.
Timb.
S. D.
B. D.
Arpa
Cel.
Vln. I
unis.
f
pp
ff
Vln. II
f
pp
ff
Vla.
arco
f
pp
ff
Vc.
f
pp
ff
Cb.
f
pp
ff

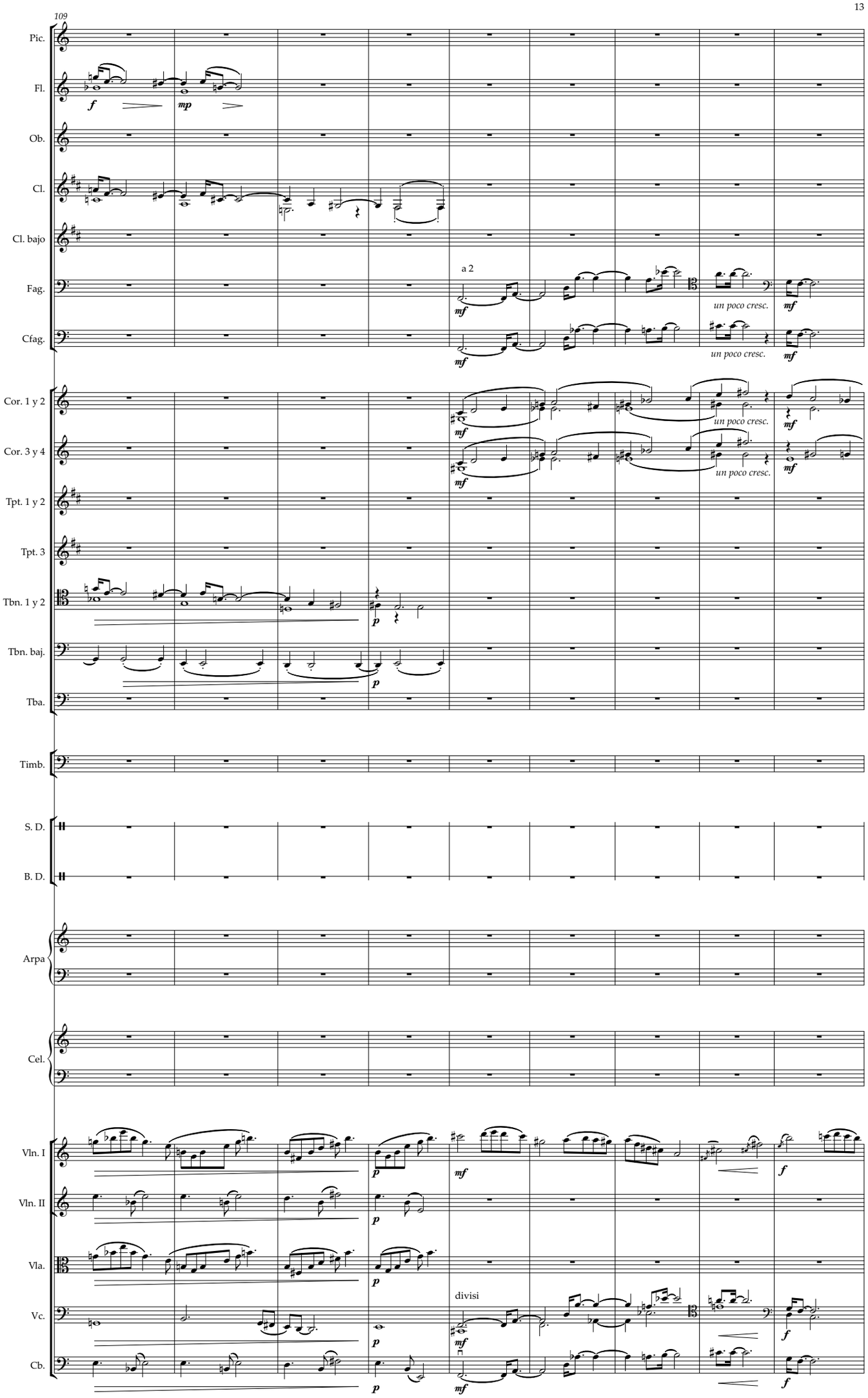
109
Pic.
Fl.
Ob.
Cl.
Cl. bajo
Fag.
Cfag.
Cor. 1 y 2
Cor. 3 y 4
Tpt. 1 y 2
Tpt. 3
Tbn. 1 y 2
Tbn. baj.
Tba.
Timb.
S. D.
B. D.
Arpa
Cel.
Vln. I
Vln. II
Vla.
Vc.
Cb.
a 2
un poco cresc.
divisi

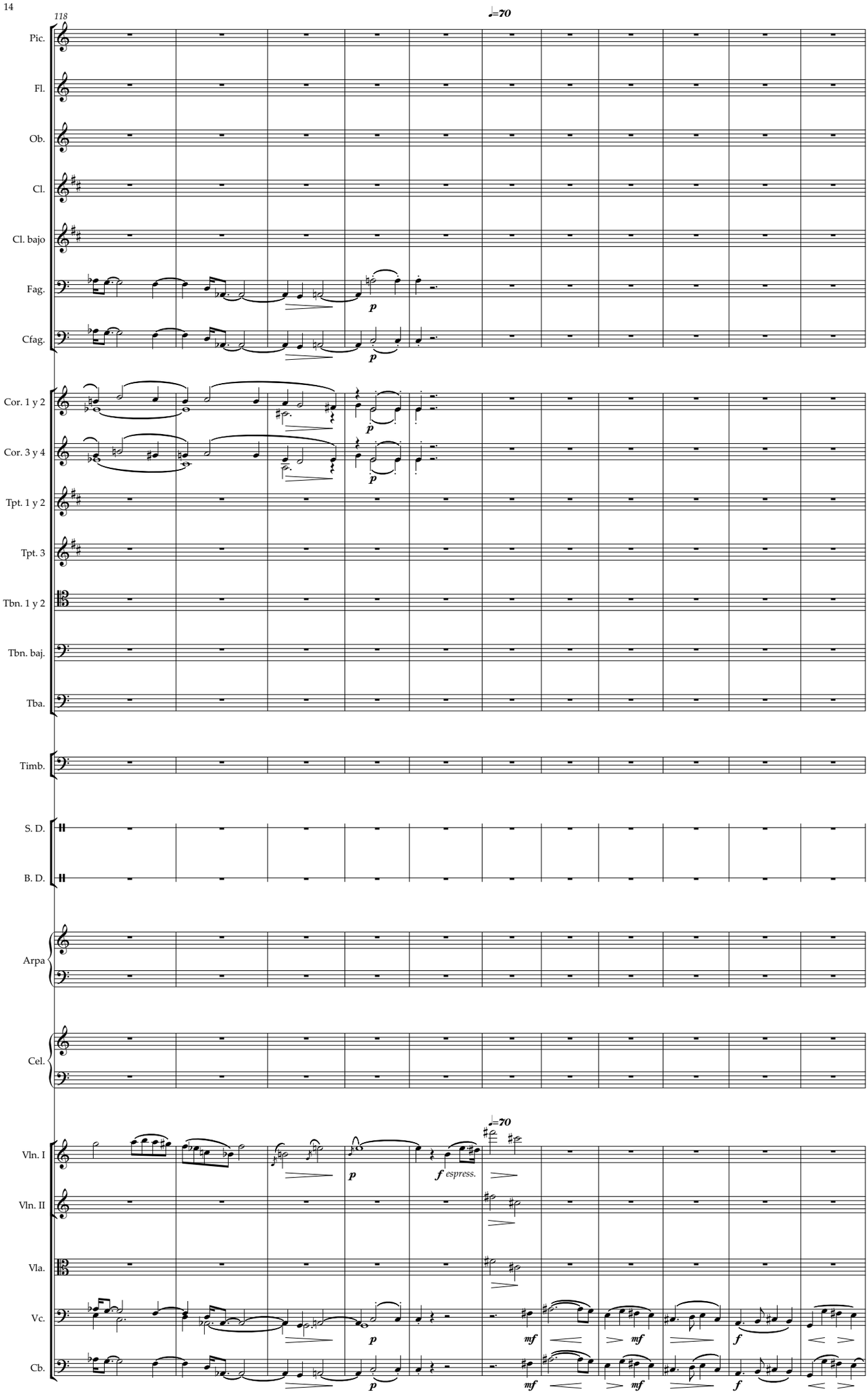
118
♩=70
Pic.
Fl.
Ob.
Cl.
Cl. bajo
Fag.
Cfag.
Cor. 1 y 2
Cor. 3 y 4
Tpt. 1 y 2
Tpt. 3
Tbn. 1 y 2
Tbn. baj.
Tba.
Timb.
S. D.
B. D.
Arpa
Cel.
Vln. I
Vln. II
Vla.
Vc.
Cb.
p
f espress.
mf
f

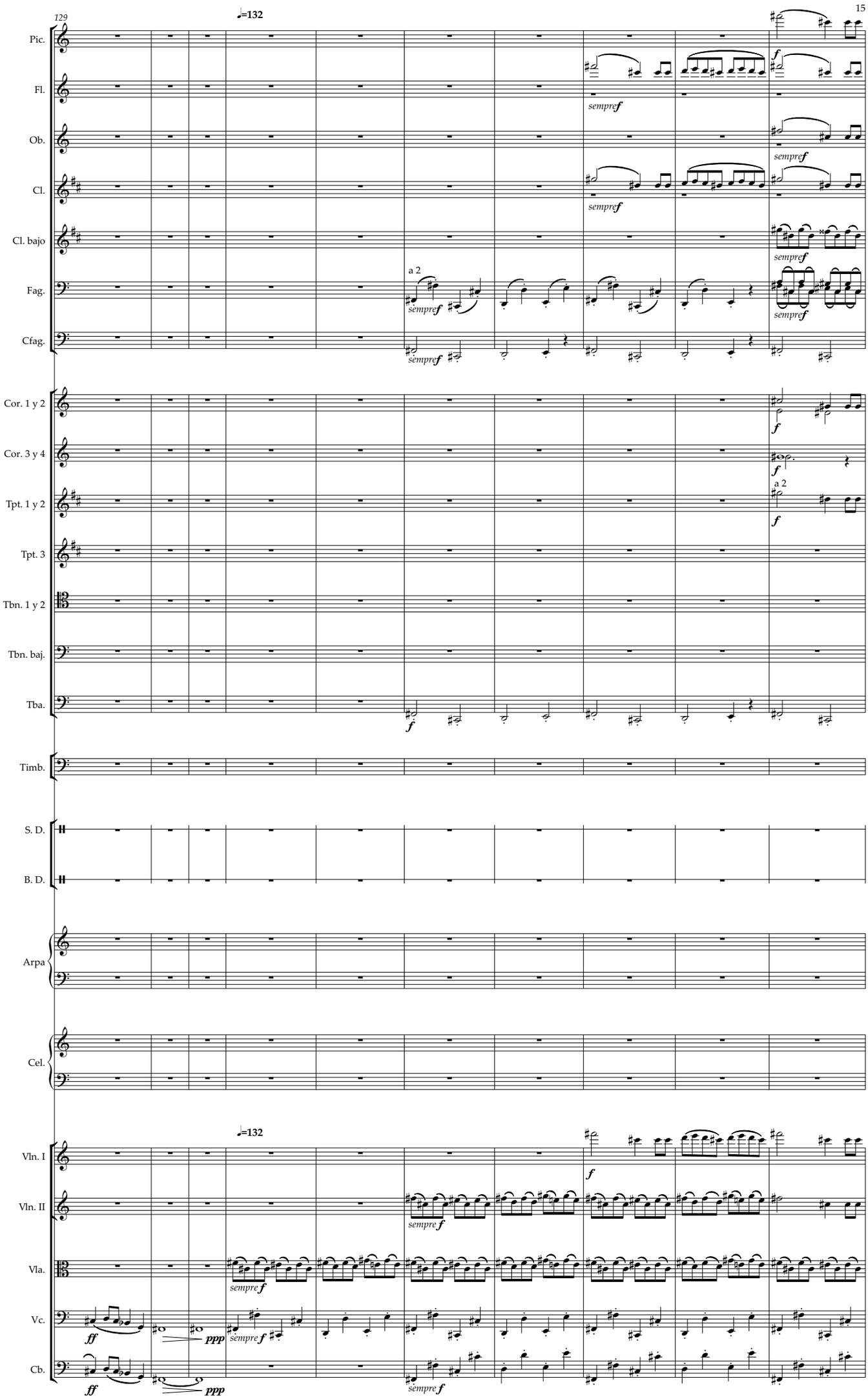
129
♩=132
Pic.
Fl.
Ob.
Cl.
Cl. bajo
Fag.
Cfag.
Cor. 1 y 2
Cor. 3 y 4
Tpt. 1 y 2
Tpt. 3
Tbn. 1 y 2
Tbn. baj.
Tba.
Timb.
S. D.
B. D.
Arpa
Cel.
Vln. I
Vln. II
Vla.
Vc.
Cb.
a 2
sempre f
f
ff
ppp

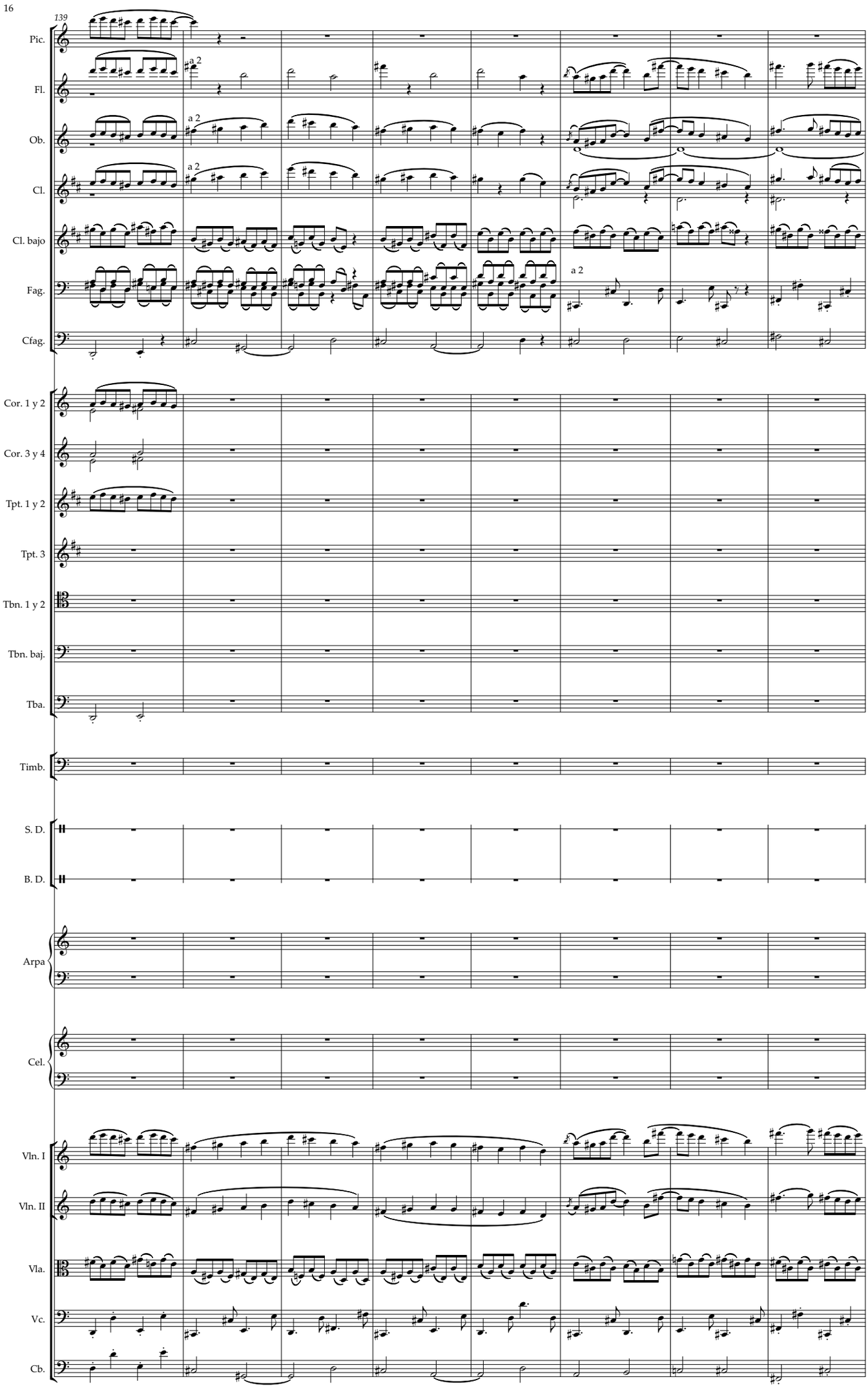
139
Pic.
Fl.
a 2
Ob.
a 2
Cl.
a 2
Cl. bajo
Fag.
a 2
Cfag.
Cor. 1 y 2
Cor. 3 y 4
Tpt. 1 y 2
Tpt. 3
Tbn. 1 y 2
Tbn. baj.
Tba.
Timb.
S. D.
B. D.
Arpa
Cel.
Vln. I
Vln. II
Vla.
Vc.
Cb.

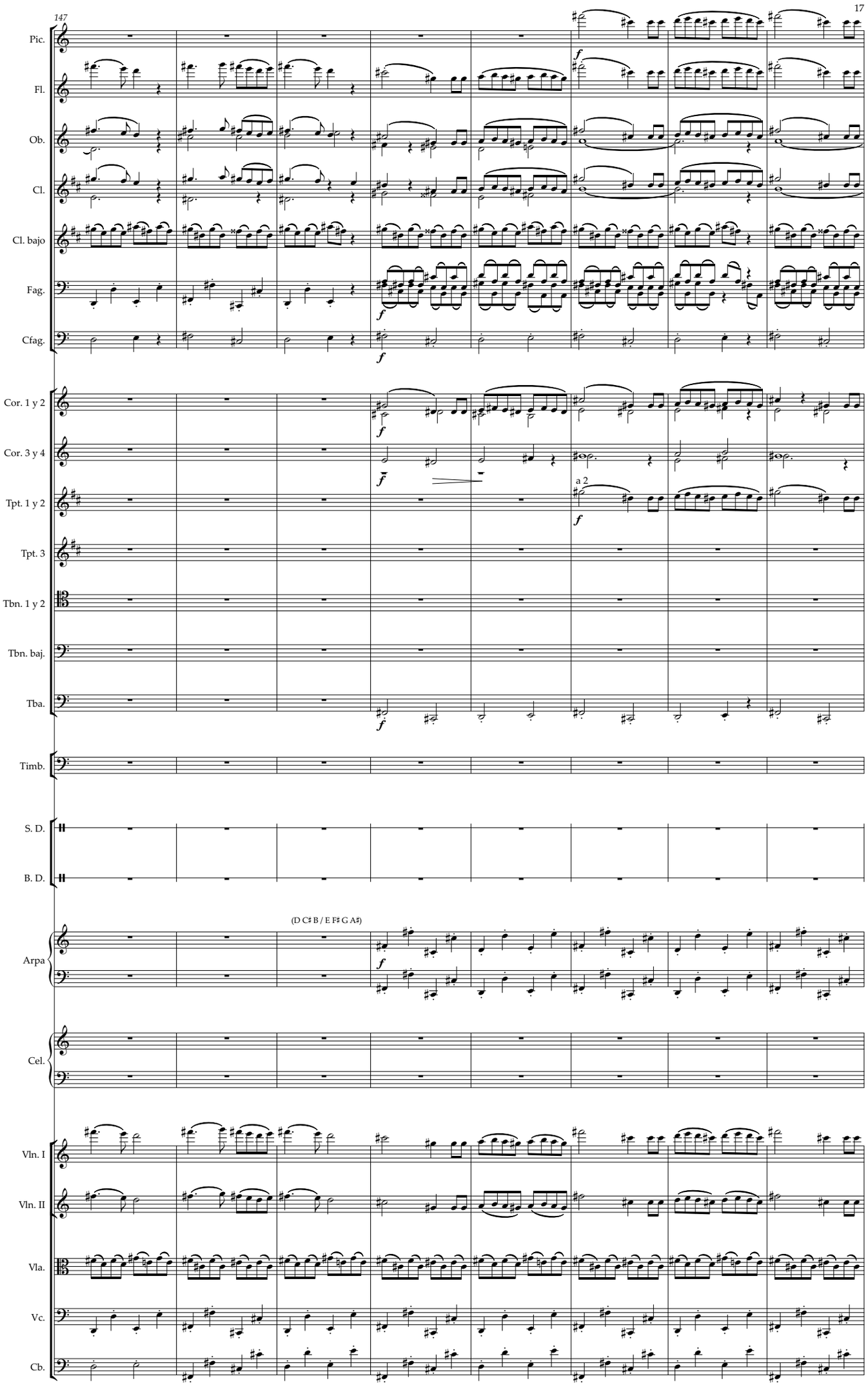
147
Pic.
Fl.
Ob.
Cl.
Cl. bajo
Fag.
Cfag.
Cor. 1 y 2
Cor. 3 y 4
Tpt. 1 y 2
a 2
Tpt. 3
Tbn. 1 y 2
Tbn. baj.
Tba.
Timb.
S. D.
B. D.
(D C♯ B / E F♯ G A♯)
Arpa
Cel.
Vln. I
Vln. II
Vla.
Vc.
Cb.

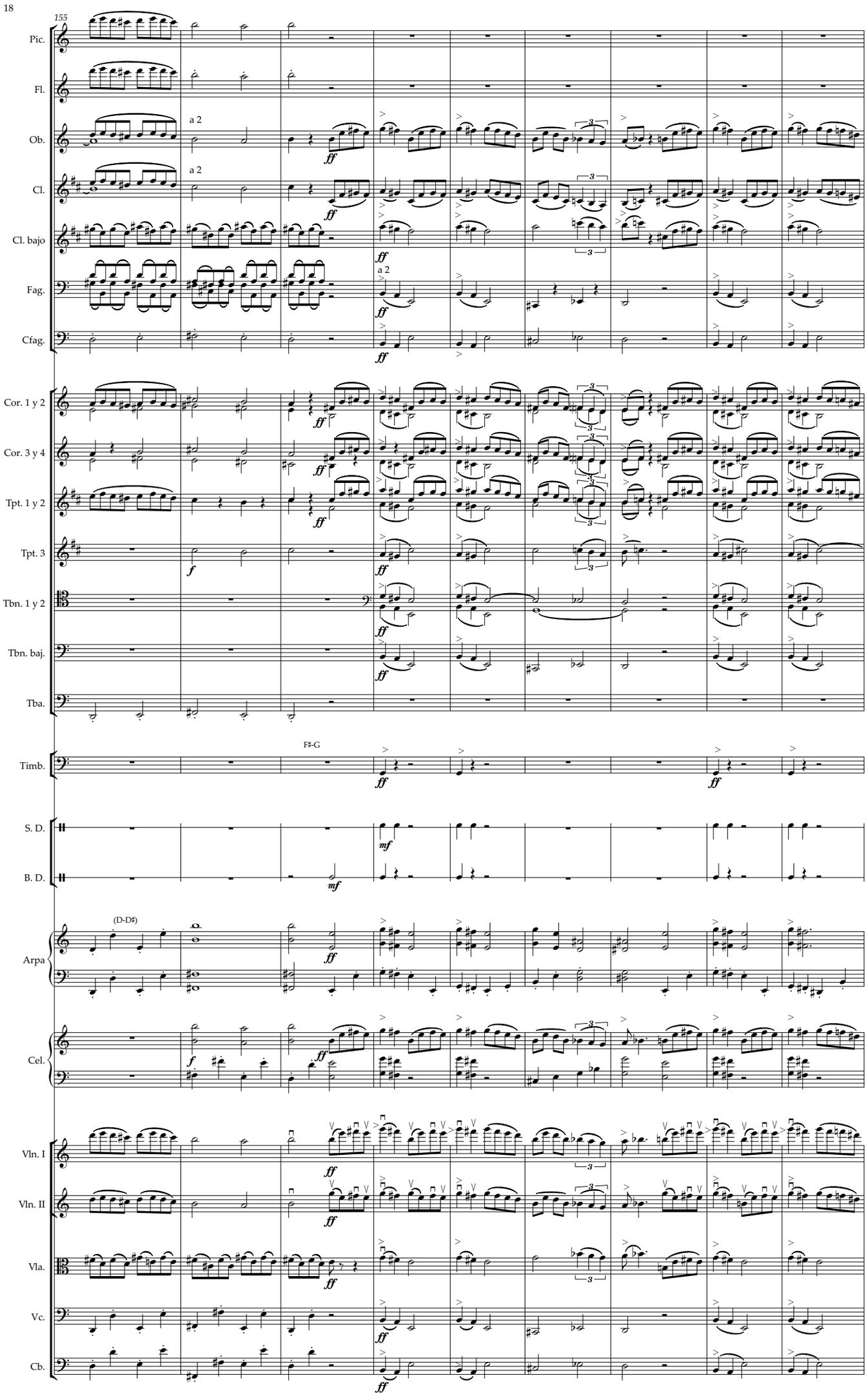
155
Pic.
Fl.
Ob.
a 2
Cl.
a 2
Cl. bajo
Fag.
a 2
Cfag.
Cor. 1 y 2
Cor. 3 y 4
Tpt. 1 y 2
Tpt. 3
Tbn. 1 y 2
Tbn. baj.
Tba.
Timb.
F♯-G
S. D.
B. D.
Arpa
(D-D♯)
Cel.
Vln. I
Vln. II
Vla.
Vc.
Cb.

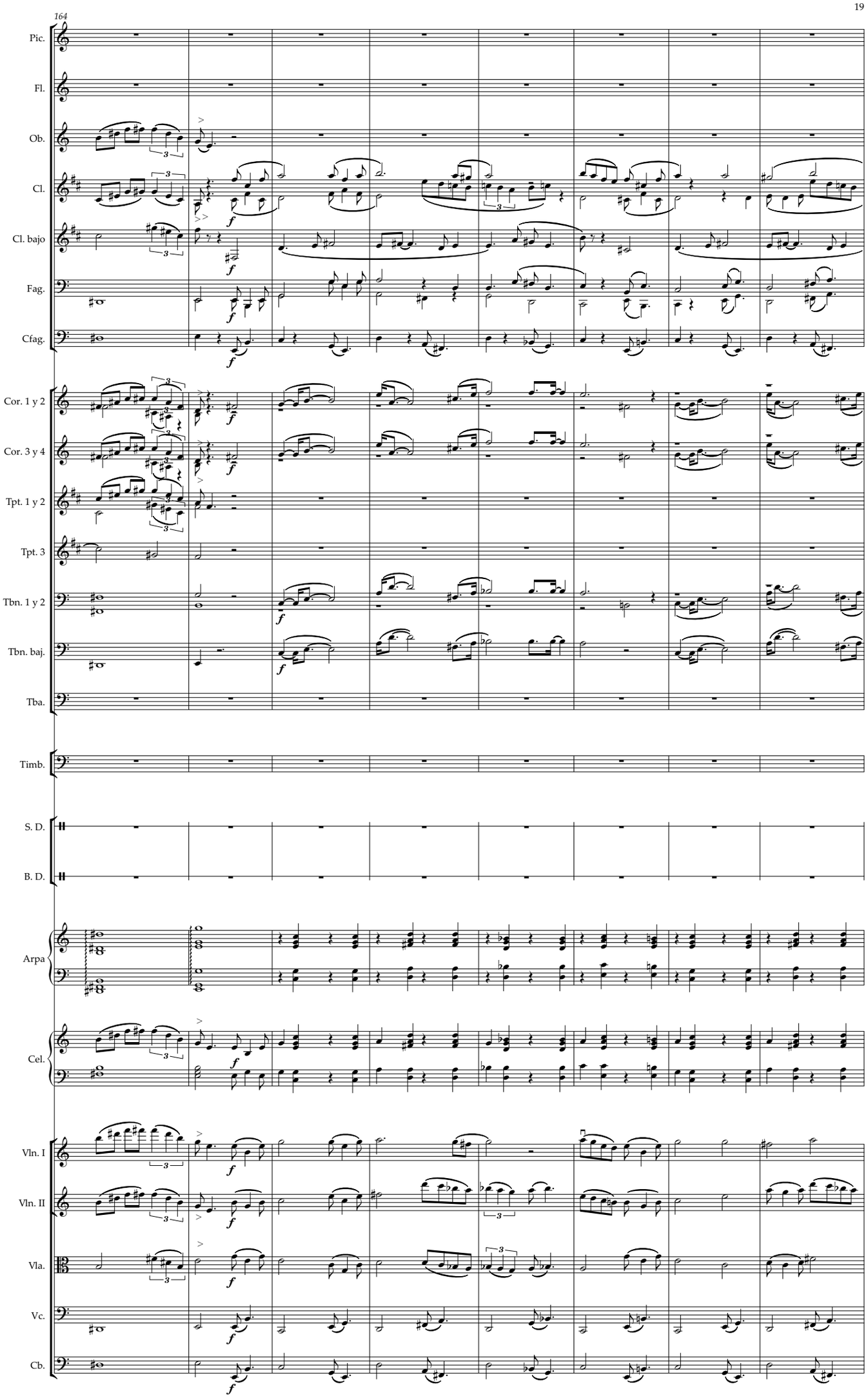
164
Pic.
Fl.
Ob.
Cl.
Cl. bajo
Fag.
Cfag.
Cor. 1 y 2
Cor. 3 y 4
Tpt. 1 y 2
Tpt. 3
Tbn. 1 y 2
Tbn. baj.
Tba.
Timb.
S. D.
B. D.
Arpa
Cel.
Vln. I
Vln. II
Vla.
Vc.
Cb.

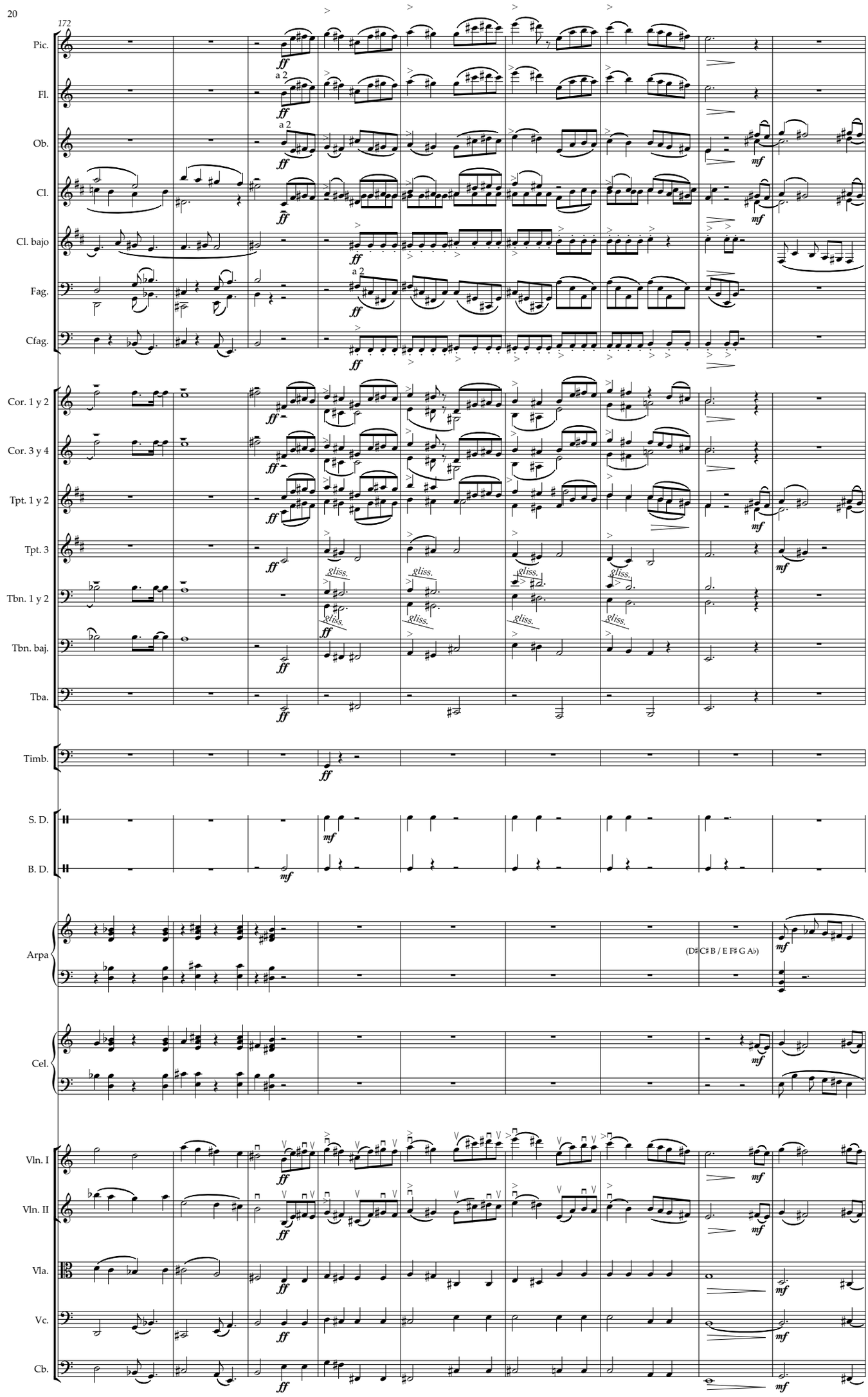
172
Pic.
Fl.
Ob.
Cl.
Cl. bajo
Fag.
Cfag.
Cor. 1 y 2
Cor. 3 y 4
Tpt. 1 y 2
Tpt. 3
Tbn. 1 y 2
Tbn. baj.
Tba.
Timb.
S. D.
B. D.
Arpa
Cel.
Vln. I
Vln. II
Vla.
Vc.
Cb.
a 2
gliss.
(D♯ C♯ B / E F♯ G A♭)

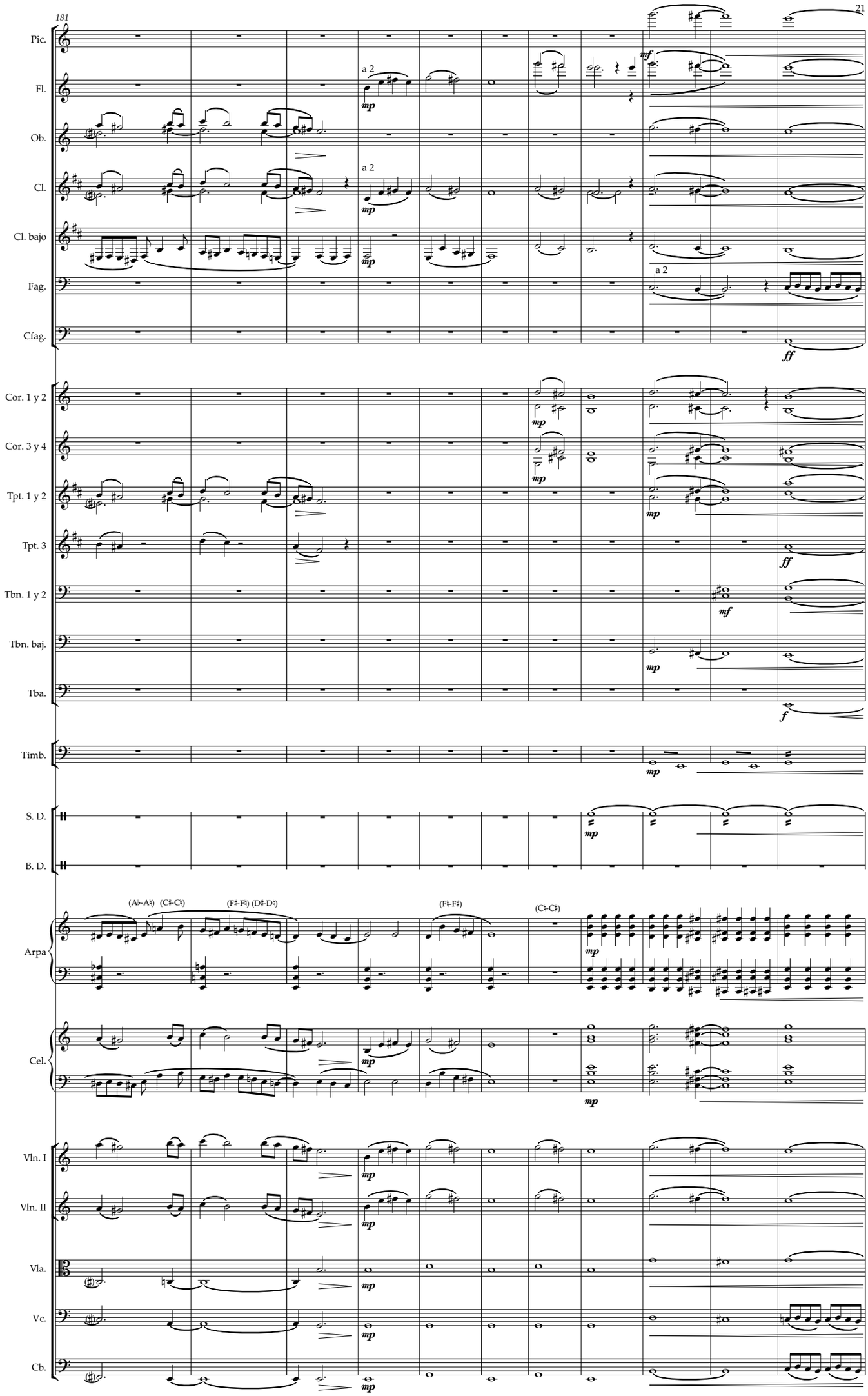
181
Pic.
Fl.
Ob.
Cl.
Cl. bajo
Fag.
Cfag.
Cor. 1 y 2
Cor. 3 y 4
Tpt. 1 y 2
Tpt. 3
Tbn. 1 y 2
Tbn. baj.
Tba.
Timb.
S. D.
B. D.
Arpa
Cel.
Vln. I
Vln. II
Vla.
Vc.
Cb.
a 2
mp
mf
ff
f
(A♭-A♯) (C♯-C♯)
(F♯-F♯) (D♯-D♯)
(F♯-F♯)
(C♯-C♯)

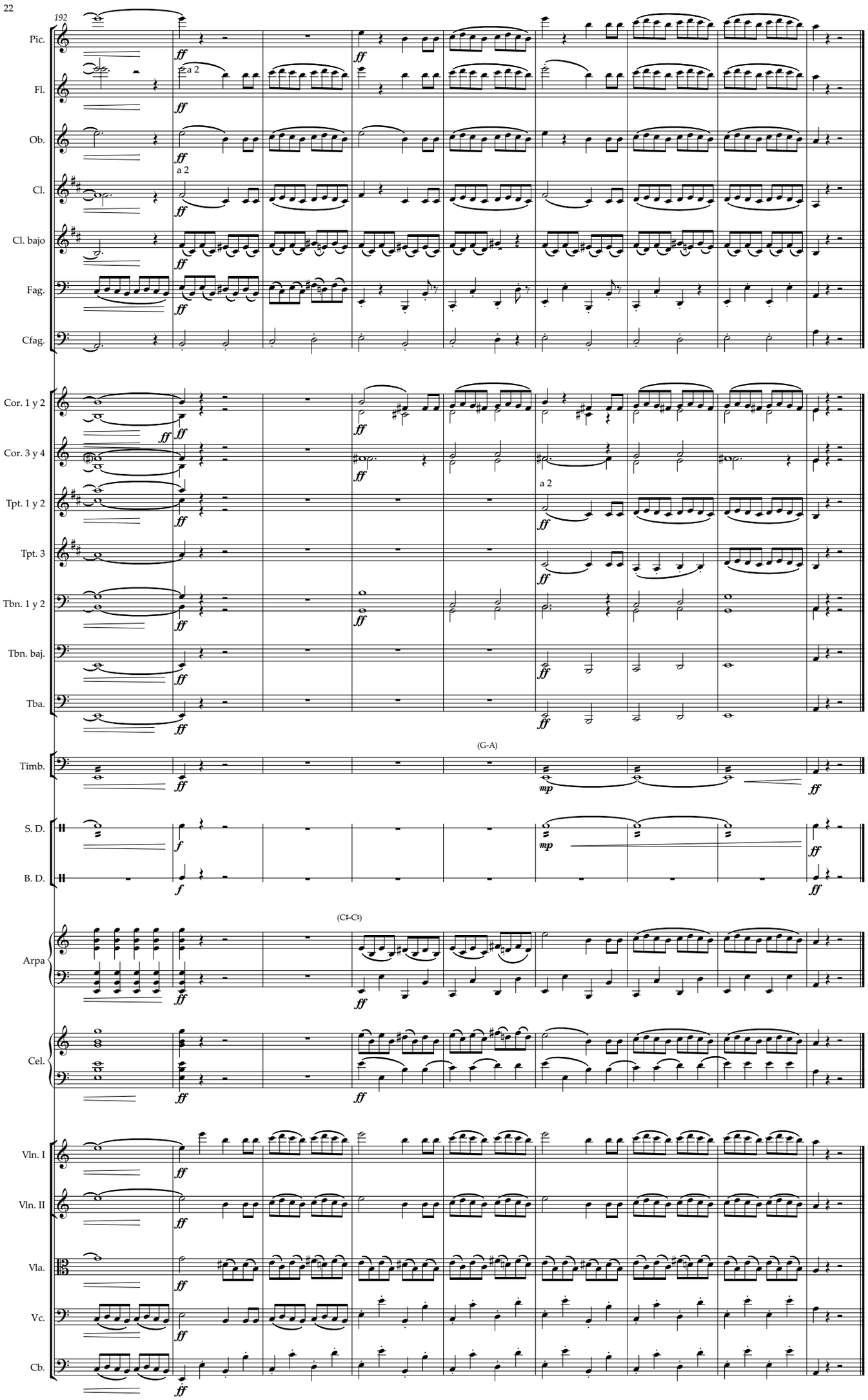
192
Pic.
Fl.
a 2
Ob.
Cl.
a 2
Cl. bajo
Fag.
Cfag.
Cor. 1 y 2
Cor. 3 y 4
Tpt. 1 y 2
a 2
Tpt. 3
Tbn. 1 y 2
Tbn. baj.
Tba.
Timb.
(G-A)
S. D.
B. D.
Arpa
(C♯-C♮)
Cel.
Vln. I
Vln. II
Vla.
Vc.
Cb.